

GENESYS

Le logiciel pour le management de votre PME - PMI

Relation client



Gestion financière



Gestion d'affaires



Gestion des ressources



La solution de gestion
des prestataires de services

Le logiciel de gestion par affaires, idéal pour les prestataires de services

Organisé autour de plusieurs innovations technologiques, GENESYS permet de couvrir l'ensemble des besoins administratifs, économiques et financiers des sociétés de service. Partenaire fidèle et idéal, il décharge tous les dirigeants et responsables de service des contraintes quotidiennes liées à l'étude des devis, au suivi de la rentabilité des affaires, à la facturation, à la gestion des prévisionnels...

GENESYS vous apportera la sérénité, par la certitude du contrôle permanent de la rentabilité, du suivi des affaires et de la vision de votre trésorerie, vous permettant de mieux anticiper et vous laissant le temps de réagir dans les meilleures conditions.

Fort de son succès auprès de plus de 1 200 sociétés et 15 000 utilisateurs, GENESYS est aujourd'hui le produit de gestion par affaire incontournable sur le marché français.

Sa richesse fonctionnelle, sa capacité à adapter son fonctionnel et ses écrans aux besoins de votre entreprise, en font aujourd'hui un produit reconnu par tous comme une véritable solution pour les prestataires de services.

Tony PENOCHET
Président de MFP Soft

Logiciel parfaitement adapté aux sociétés réalisant de la prestation de service, GENESYS propose en standard tous les outils nécessaires à la gestion de votre quotidien (devis, budget, commandes, BL, factures, trésorerie, transfert en comptabilité, vision graphique du plan de charge du personnel et du plan de charge par affaire, saisie des temps, des notes de frais...).

Le principe fondamental de GENESYS est de mettre l'affaire au cœur du circuit de gestion pour donner une vision simple et complète de l'ensemble des données administratives et financières d'une entreprise.

Organisé autour d'une base de données SQL-Server, GENESYS exploite le meilleur de la technologie de Microsoft :

- Délocalisation des traitements dans la base de données
- Personnalisation des écrans à l'infini
- Personnalisation des impressions
- Client Web (pour les intervenants)
- Client TSE ou Citrix
- Construction de reporting sur mesure
- Publication de rapports
- Ouverture logicielle pour réaliser des interfaces personnalisées (API, DLL, EXE...)
- Interface intuitive avec les outils standards bureautiques (copier/coller, exporter/importer, synchronisation)

L'affaire

au centre du système d'information

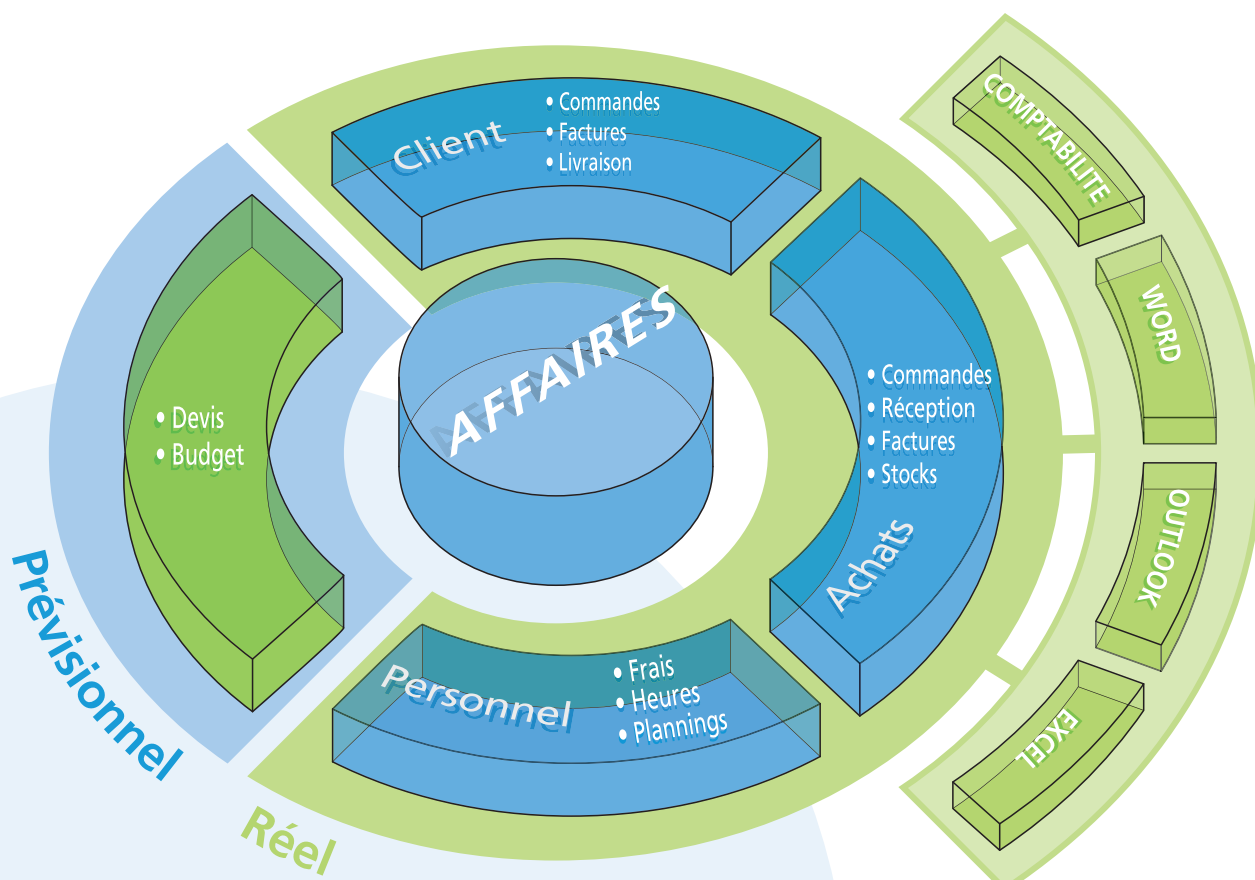

La technologie

au service des utilisateurs

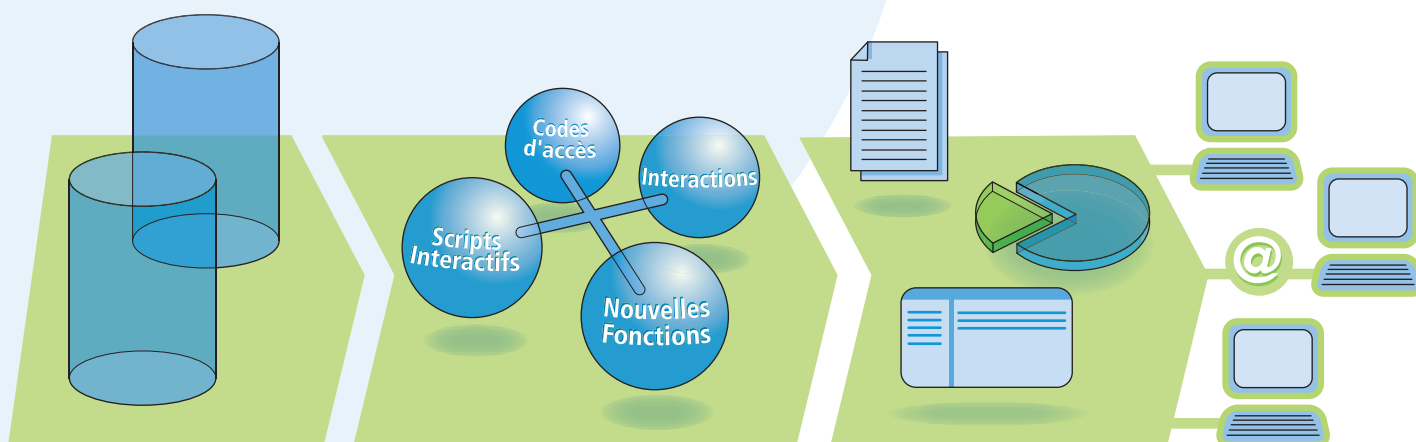

SQL SERVEUR

Base de données permettant le stockage des informations

Méta-Traitement

Interaction des développements personnalisés avec la base de données

Personnalisation Utilisateurs

Tableaux, calculs, impressions, factures, devis...

Utilisateurs

Gestion de la relation client

GENESYS intègre toutes les étapes et les fonctions permettant de gérer l'ensemble de votre relation client dans les meilleures conditions.

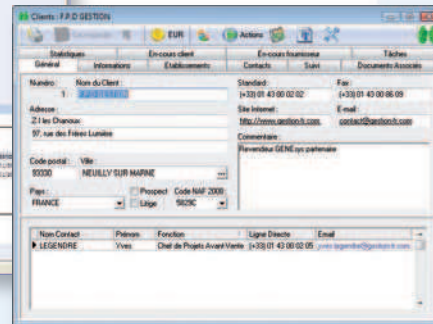
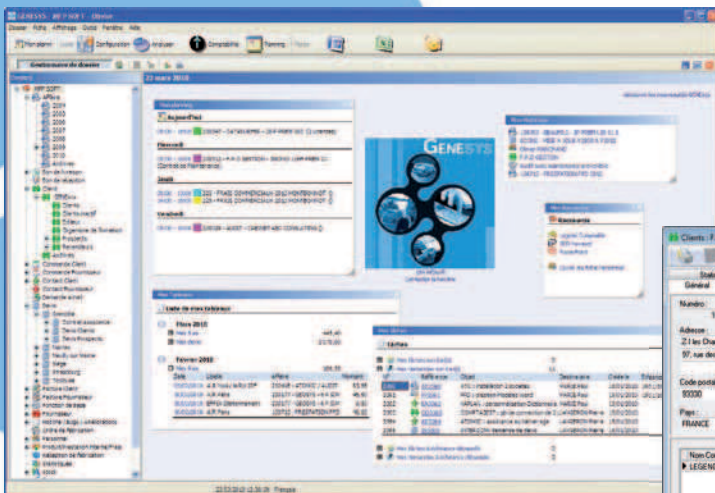

- Gestion des clients
- Gestion des contacts
- Gestion du portefeuille de prospection
- Gestion multi établissements
- Gestionnaire de tâches automatiques ou manuelles
- Créer des tâches pour un collaborateur
- Créer des règles de déclenchement de tâches automatiques
- Gestion automatique des rappels et des échéances
- Gestion des relances avec rappel automatique
- Gestion du planning
- Synchronisation avec Outlook
- Création de filtres personnalisés
- Suivi de l'activité commerciale
- Gestion des devis
- Exportation vers les standards bureautiques (Word, Excel, Outlook...)

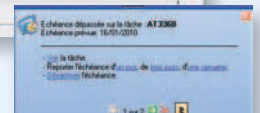
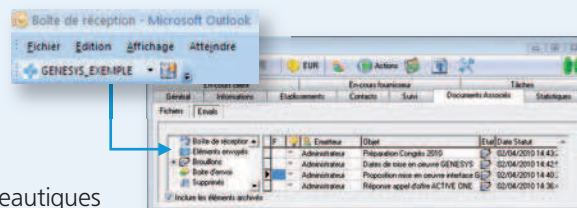
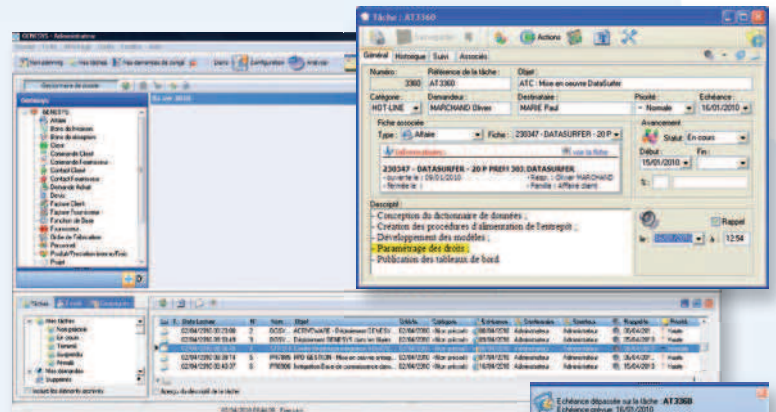

| Statut/Date | Intitulé | Description | Personne | Plats | Rubrique | Total | Plats | Plats à Planifier |
|-------------|---|------------------------------|-----------------|-----------|----------|-------|-------|-------------------|
| 04/04/2010 | 130233 - TL + 2HSF + B + EBP + B.P. | Audit avant vente | LEGRAND Jacques | Audit | PREST | 1 | 0 | 1 |
| 06/04/2010 | 130640 - 3JP BILLO PREM B | Formation Module Fetecon | DUMONT Gilles | Formation | PREST | 64 | 10 | 54 |
| 12/04/2010 | 130642 - 3JOURN PREM B | Famillestage Module Planning | DUMONT Gilles | Formation | PREST | 16 | 0 | 16 |
| 27/04/2010 | 130650 - ARCHITECTURE STUDIO - FPD - SP 1 DEV | Formation - Module CRM | DUMONT Gilles | Formation | PREST | 2 | 0 | 2 |
| 16/10/2008 | 130661 - PVCC - DEMOS - SI AUDIT | Formation | DUMONT Gilles | FORM | FORM | 5 | 0 | 5 |

Gestion d'affaires

Élément central dans GENESYS, la gestion de projet vous permet de connaître l'avancement de vos affaires avec précision. Intégrant l'ensemble du circuit de gestion, elle permet de suivre le temps passé, les frais engagés et de comparer un réalisé à un prévisionnel.

Affaires

- Récapitulatif financier et technique des données de l'affaire
- Liste des intervenants internes ou externes
- Gestion des documents attachés à l'affaire
- Attachement des devis et des documents du circuit de gestion
- Gestion des adresses de l'affaire
- Gestion de l'historisation de l'avancement de l'affaire en pourcentage ou en valeur
- Impression de situations et de tableaux de synthèse
- Gestion des encours et du reste à produire ou à commander
- Trace de l'ensemble des éléments marquant dans un suivi d'affaire
- Gestion de la trésorerie sur affaire (notion de BFR)
- Gestion des encaissements

| Libellé | Statut | PRE-BUDGET | Comptabilisé € | Engagé € | Engagé Total | Reste à Faire | Pré-actuel | État PRE-BUDGET |
|-------------------------------------|--------|-------------------|-------------------|---------------|-------------------|---------------|-------------------|------------------|
| Conventions officielles: | | 341 200,00 | 341 200,00 | | 341 200,00 | | 341 200,00 | |
| Commissaires agréés | | 274 624,00 | 274 624,00 | | 274 624,00 | | 274 624,00 | |
| Auxiliary & TD | | 48 000,00 | 48 000,00 | | 48 000,00 | | 48 000,00 | |
| Multiplex de plan | | 18 576,00 | 18 576,00 | | 18 576,00 | | 18 576,00 | |
| TOTAL PRIX DE VENTE: | | 341 200,00 | 341 200,00 | | 341 200,00 | 0,00 | 341 200,00 | 0,00 |
| Prix de Service à Récupérer: | | | | | | | | |
| Depenses Bureau d'étude: | | 12 774,26 | 2 201,60 | 2 201,60 | 2 201,60 | | 2 201,60 | -10 572,66 |
| Bureau d'étude interne | | 12 774,26 | 2 201,60 | 2 201,60 | 2 201,60 | | 2 201,60 | -10 572,66 |
| Matériel Bureau d'étude | | | | | | | | |
| Autres charges Bureau d'étude | | | | | | | | |
| Depenses R.D. chantier: | | 3 718,20 | 80,00 | 80,00 | 80,00 | | 80,00 | -3 638,20 |
| Matériel chantier | | 3 718,20 | 80,00 | 80,00 | 80,00 | | 80,00 | -3 638,20 |
| Autres charges chantier | | | | | | | | |
| Concessions chantier: | | 1 200,00 | 25,00 | 25,00 | 25,00 | | 25,00 | -1 175,00 |
| Autres charges chantier | | 1 200,00 | 25,00 | 25,00 | 25,00 | | 25,00 | -1 175,00 |
| Autres charges chantier | | | | | | | | |
| TOTAL DEPENSES CHANTIER: | | 2 200,00 | 105,00 | 105,00 | 105,00 | 0,00 | 105,00 | -2 095,00 |
| TOTAL PRIX DE REVENU: | | 341 200,00 | 236,00 | 10,00 | 246,00 | 0,00 | 246,00 | 96,00 |
| TOTAL MARGE: | | 89 999,74 | 130,00 | 5,00 | 135,00 | 0,00 | 135,00 | 89 864,74 |
| Marge (en %) | | 26,38 | | | | | 26,38 | |
| Marge (en %) | | 26,38 | | | | | 26,38 | |

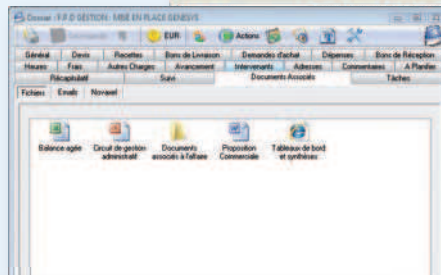

Gestion des Ventes

- Commande client avec liaison du ou des devis
- Gestion des avenants
- Bon de livraison
- Facturation à l'avancement, à la livraison ou à la demande
- Prévisionnel de facturation à la phase, à la ligne, des éléments à facturer, fonctionnellement en montant, en pourcentage ou en montants et pourcentages cumulés
- Facturation des temps passés
- Suivi des règlements (en saisie directe ou récupérés via une interface comptable)
- Liaison avec le planning pour comparer le planifié au facturé
- Suivi des reliquats de livraison
- Statistiques par client, par produit, par nomenclature

| Libellé | Statut | PRE-BUDGET | Comptabilisé € | Engagé € | Engagé Total | Reste à Faire | Pré-actuel | État PRE-BUDGET |
|-----------------------------|--------|-----------------|-----------------|----------|-----------------|---------------|-----------------|-----------------|
| Licences Progeol: | | 1 000,00 | 1 000,00 | | 1 000,00 | | 1 000,00 | |
| Autres charges | | | | | | | | |
| Prestations: | | 1 000,00 | 1 000,00 | | 1 000,00 | | 1 000,00 | |
| Autres charges | | | | | | | | |
| TOTAL PRIX DE VENTE: | | 2 000,00 | 2 000,00 | | 2 000,00 | 0,00 | 2 000,00 | 0,00 |

Gestion des achats / Sous-traitance

- Propositions de devis
- Commandes fournisseurs
- Bon de réception de matériels
- Gestion des reliquats de commandes
- Factures fournisseurs
- Suivi des règlements (en saisie directe ou récupérés via une interface comptable)
- Intégration dans la comptabilité
- Gestion des produits en stock ou exceptionnels
- Statistiques sur les fournisseurs, les produits, les nomenclatures

| Libellé | Statut | PRE-BUDGET | Comptabilisé € | Engagé € | Engagé Total | Reste à Faire | Pré-actuel | État PRE-BUDGET |
|-----------------------------|--------|------------------|------------------|----------|------------------|-----------------|------------------|-----------------|
| Commande: | | 46 613,95 | 38 437,89 | | 38 437,89 | | 38 437,89 | |
| Autres charges | | | | | | | | |
| TOTAL PRIX DE VENTE: | | 46 613,95 | 38 437,89 | | 38 437,89 | 8 176,06 | 38 437,89 | 8 176,06 |

| Libellé | Statut | PRE-BUDGET | Comptabilisé € | Engagé € | Engagé Total | Reste à Faire | Pré-actuel | État PRE-BUDGET |
|---|--------|-----------------|-----------------|----------|-----------------|---------------|-----------------|-----------------|
| Conception des tableaux de bord: | | 3 000,00 | 3 000,00 | | 3 000,00 | | 3 000,00 | |
| Autres charges | | | | | | | | |
| TOTAL PRIX DE VENTE: | | 3 000,00 | 3 000,00 | | 3 000,00 | 0,00 | 3 000,00 | 0,00 |

Gestion des ressources

En intégrant l'ensemble des données concernant le personnel : les temps passés, les notes de frais, les congés, le planning, le suivi médical, les formations, les habilitations... GENESYS devient votre base de connaissance pour gérer efficacement vos ressources humaines.

Gestion du personnel

- Gestion complète du personnel
- Gestion des congés/maladies/RTT
- Gestion du planning
- Gestion des formations
- Gestion des temps passés sur les affaires
- Gestion des notes de frais
- Gestion des habilitations
- Gestion du suivi médical
- Gestion des demandes de congés avec circuit de validation intégré, insertion automatique dans le planning
- Gestion des heures et des frais en mode web
- Statistiques sur le personnel (*contribution au chiffre d'affaires, aux commandes...*)
- Suivi des évolutions et enregistrement des documents liés à une personne (*CV, lettre de motivation, diplôme, certificat...*)
- Exportation des informations de temps dans un fichier pour intégration dans une paie

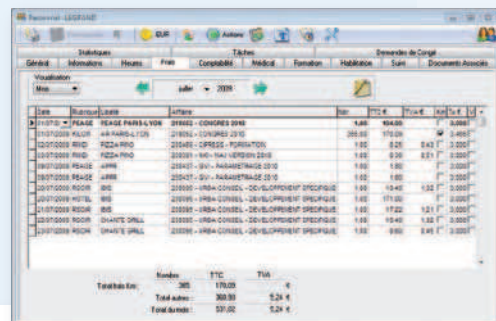
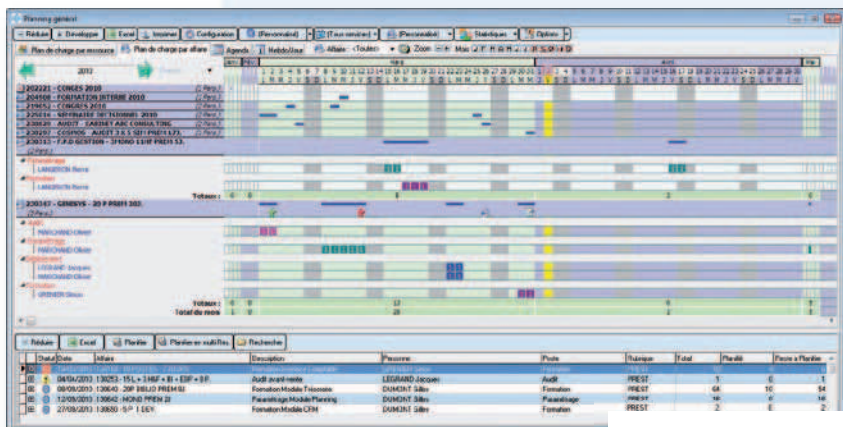
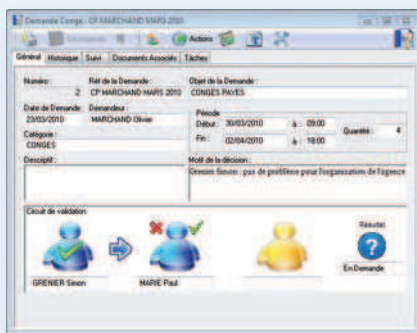
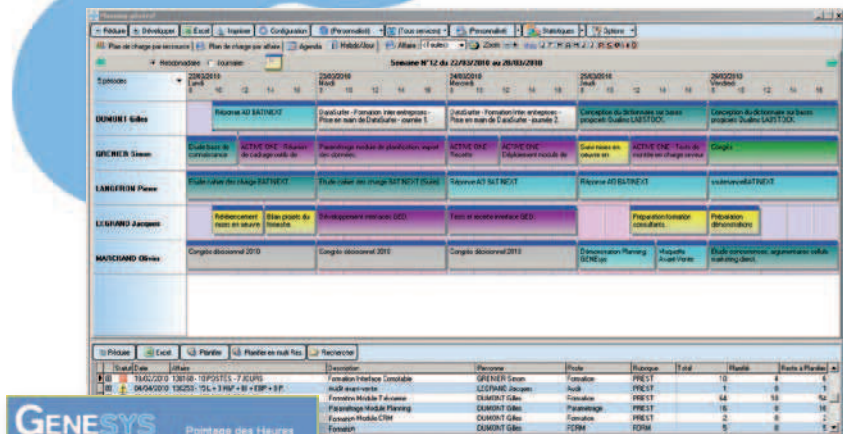

Note de Frais
juillet 2009

Taux Km: 0,4660

| Date | Activité | Libellé | Statut | Téléphone: (04) 76 52 97 81 | | Prest. | |
|------------|----------|-------------------|--|-----------------------------|--------|---------|-----|
| | | | | Montant | Statut | Montant | Tax |
| 01/07/2009 | REUSE | RE-SE PARALL-110N | 218822 - CONGRES 2010 | 1,00 | 10,00 | | |
| 01/07/2009 | REUSE | us PARALL-110N | 218822 - CONGRES 2010 | 1,00 | 179,00 | | |
| 02/07/2009 | REUSE | REZA-PNG | 230089 - OPRES - FORMATION | 1,00 | 0,20 | 0,45 | 0 |
| 02/07/2009 | REUSE | REZA-PNG | 230089 - MG - BAU - VERBON 2010 | 1,00 | 0,30 | 0,01 | |
| 06/07/2009 | REUSE | APRH | 220427 - DIV - PARALLEL-110N 2010 | 1,00 | 0,00 | | |
| 09/07/2009 | REUSE | APRH | 230047 - DIV - PARALLEL-110N 2010 | 1,00 | 1,00 | | |
| 09/07/2009 | REUSE | REUSE | 230099 - URB-CONSEL - DEVELOPPEMENT SPECIF | 1,00 | 18,48 | 1,33 | |
| 20/07/2009 | HOTEL | REUSE | 230099 - URB-CONSEL - DEVELOPPEMENT SPECIF | 1,00 | 179,00 | | |
| 21/07/2009 | REUSE | REUSE | 230099 - URB-CONSEL - DEVELOPPEMENT SPECIF | 1,00 | 17,22 | 1,20 | |
| 22/07/2009 | REUSE | REUSE | 230099 - URB-CONSEL - DEVELOPPEMENT SPECIF | 1,00 | 18,48 | 1,33 | |
| 23/07/2009 | REUSE | CHATEAU GRILL | 230099 - URB-CONSEL - DEVELOPPEMENT SPECIF | 1,00 | 18,48 | 1,33 | |
| 23/07/2009 | REUSE | CHATEAU GRILL | 230099 - URB-CONSEL - DEVELOPPEMENT SPECIF | 1,00 | 9,00 | 0,63 | |

| | | | | | |
|--------------|---------------|--------------|--------------|--------------|---------------|
| TIC | 119,72 | TVA | 3,00 | TTC | 122,72 |
| TVA | 2,52 | TVA | 74,37 | TTC | 76,89 |
| Total | 122,24 | Total | 77,37 | Total | 199,61 |

Signature de l'intéressé: _____ Validation par la société: _____

Gestion financière

Compagnon idéal des dirigeants et des responsables de service, GENESYS saura répondre à vos attentes dans le suivi et le reporting de vos données financières. Son module décisionnel intégré vous permet de bâtir vos propres analyses, 30 tableaux de bord vous sont livrés en standard.

Affaires

- Rentabilité par affaire (par phase, par lot, par rubrique)
- Comparaison budget/réalisé (par phase, par lot, par rubrique)
- Trésorerie sur affaire (analyse du BFR généré par affaire)
- Analyse des charges par catégorie (temps, frais, fournisseurs, autres)
- Temps passés par catégorie de personnel et/ou par personne
- Comparaison temps passé/temps budgété (par phase, par lot, par rubrique)
- Gestion de l'avancement (global affaire, par phase, par lot, par rubrique)
- Traitement des encours à une date donnée
- Suivi et gestion des règlements avec vision de l'encours de règlement par affaire ou par client

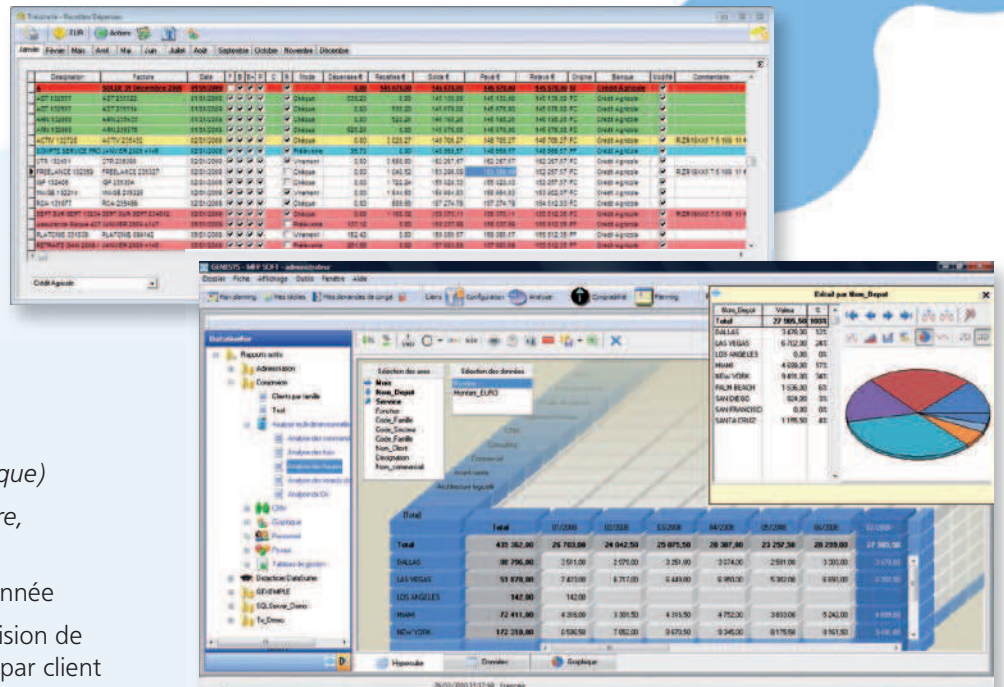

Clients / Fournisseurs

- Analyse des commandes et des factures pour un tiers ou une famille de tiers
- Contrôle de la rentabilité des affaires par client
- Encours client et vérification par rapport à l'encours assuré
- Traitement des litiges
- Gestion des relances de facturation et traçabilité des relances (tél., fax, courrier)
- Prévisionnel des règlements clients ou fournisseurs

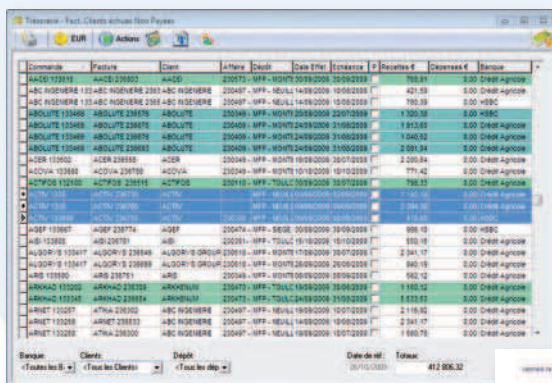

Général

- Gestion de la trésorerie (multi banques, multi devises, avec consolidation bancaire)
- Gestion de la loi Dailly, des escomptes et du découvert autorisé
- Gestion des virements inter bancaires
- Vision prévisionnelle des règlements clients ou fournisseurs
- Gestion des concours bancaires
- Rentabilité par service, par agence, par département
- Consolidation globale et génération de reporting pour des investisseurs



Nos Clients

témoignent...



C'est tout simplement formidable, je peux visualiser n'importe quel dossier, de n'importe quel client. A chaque instant, je suis reliée à mon activité... Les mises à jour sont instantanées et accessibles de partout. Et puis, c'est facile à utiliser, je ne pourrai plus m'en passer."

Mme DAHO - ATGT Géomètre



Nos 11 sociétés utilisatrices évoluent dans des domaines aussi variés que l'ingénierie des sols, l'environnement ou encore les ouvrages de bâtiment et de travaux public. Elles mettent en œuvre des méthodes de facturation et de calcul des marges différentes en fonction de leurs activités, certaines travaillent en jours/hommes, d'autres en prestations forfaitaires.

Auparavant ces informations étaient remontées à travers des feuilles de calcul comportant des incohérences d'un mois sur l'autre.

Aujourd'hui, d'un simple clic, avec GENESYS, nous pouvons vérifier l'avancement du mois N-1 par rapport à l'avancement du mois en cours, assurant à tout moment à notre Direction, une vision exacte de la production de toutes les sociétés du groupe.

La capacité de GENESYS à s'adapter à nos différentes configurations, sa souplesse, ont permis un fonctionnement en parfaite adéquation avec nos besoins ainsi qu'une harmonisation des traitements à travers nos 11 filiales.

La remontée des résultats est grandement accélérée, nos informations sont désormais communes et accessibles par tous et la mise en place de nouvelles procédures s'en trouve facilitée."

Mme PALOMARES

Responsable des Systèmes d'Information, Groupe JEI



Avant la mise en place d'un ERP, toutes les informations étaient disséminées dans l'entreprise, elles étaient souvent saisies plusieurs fois. Maintenant, avec GENESYS, elles sont rassemblées et faciles d'accès grâce au suivi par affaire. Nous avons un meilleur suivi des dépenses, par l'imputation de la valeur de la commande sur les affaires en déboursé et non pas à la facturation. Je peux extraire rapidement les données qui m'intéressent avec le serveur SQL par les modules de requêtes GENESYS ou par tout autre applicatif (Access, Excel...).

Grâce à la gestion des droits, chaque utilisateur consulte les informations propres à sa fonction. Cela permet de préserver la confidentialité des données et de limiter les erreurs.

Je gagne du temps lors de la saisie des informations, avec les commandes automatiques, la facturation automatique directement à partir des devis ou des commandes. De plus le paramétrage des fiches et des documents est très simple."

M. SEGAERT - Responsable Qualité, Société CEFF

Les plus

qui font la différence

- Une ergonomie simple, rapide et efficace, grâce à une navigation intuitive
- Une personnalisation complète de l'application pour répondre aux besoins de votre entreprise :
 - Dessinez les écrans, retouchez la présentation de vos rapports vous même
 - Créez vos propres modèles d'impressions
 - Concevez des tableaux de bords personnalisés
- Une ouverture exceptionnelle vers tous les standards du marché

OUTILS BUREAUTIQUES



COMPTABILITÉS

SAGE

CIEL

EBP

QUADRATUS...